回覧

令和3年度　健康相談会のおしらせ

下記日程で健康相談会を実施いたします。
健康相談とあわせ、様々なイベントも用意していますので、ぜひご参加ください。
なお予約制となりますので、下記お問い合わせ先までお申し込みください。

◆ 場　所 ： 昭和村保健センター

◆ 持ち物 ： 健診結果

実施月日		健康相談	教室　※実施予定ですので、変更になる場合があります。ご了承ください。
2021年	4月27日(火)	午前9:00～11:30 (1人30分程度)	骨密度測定会(午前9:00 ～ 11:30) 内容：手首で骨量を測定します。
	5月14日(金)	午前9:00～11:30 (1人30分程度)	すっきり運動教室 (午前10:00 ～ 11:30)　内容：スローエアロビック 持ち物：飲み物、タオル、ヨガマット(またはバスタオル)
	6月16日(水)	午前9:00～11:30 (1人30分程度)	こころとからだの休養教室 (午前9:00～11:30) ※1人15分程度 内容：ヘッドマッサージまたはハンドマッサージ
	7月15日(木)	午後1:30～4:00 (1人30分程度)	すっきり運動教室 (午後2:00 ～ 3:30)　内容：スローエアロビック 持ち物：飲み物、タオル、ヨガマット(またはバスタオル)
	8月31日(火)	午前9:00～11:30 (1人30分程度)	骨密度測定会(午前9:00 ～ 11:30) 内容：手首で骨量を測定します。
	9月15日(水)	午前9:00～11:30 (1人30分程度)	すっきり運動教室 (午前10:00 ～ 11:30)　内容：スローエアロビック 持ち物：飲み物、タオル、ヨガマット(またはバスタオル)
	10月15日(金)	午前9:00～11:30 (1人30分程度)	こころとからだの休養教室 (午前9:00～11:30) ※1人15分程度 内容：ヘッドマッサージまたはハンドマッサージ
	11月15日(月)	午後1:30～4:00 (1人30分程度)	すっきり運動教室 (午後2:00 ～ 3:30)　内容：スローエアロビック 持ち物：飲み物、タオル、ヨガマット(またはバスタオル)
	12月15日(水)	午前9:00～11:30 (1人30分程度)	骨密度測定会 (午前9:00 ～ 11:30) 内容：手首で骨量を測定します。
2022年	1月14日(金)	午前9:00～11:30 (1人30分程度)	個別健康相談
	1月31日(月)	午後1:30～4:00 (1人30分程度)	すっきり運動教室 (午後2:00 ～ 3:30)　内容：スローエアロビック 持ち物：飲み物、タオル、ヨガマット(またはバスタオル)
	2月15日(火)	午後1:30～4:00 (1人30分程度)	個別健康相談
	2月28日(月)	午後1:30～4:00 (1人30分程度)	こころとからだの休養教室 (午後1:30 ～ 3:30) ※1人15分程度 内容：ヘッドマッサージまたはハンドマッサージ
	3月16日(水)	午後1:30～4:00 (1人30分程度)	個別健康相談
	3月29日(火)	午前9:00～11:30 (1人30分程度)	すっきり運動教室 (午前10:00 ～ 11:30)　内容：スローエアロビック 持ち物：飲み物、タオル、ヨガマット(またはバスタオル)

【 お問い合わせ先 】　役場　保健福祉課　健康係　TEL　24－5111（内線132）

あなたの骨密度は大丈夫？

骨密度測定会のお知らせ

昭和村では定期的に骨密度測定会を開催しています。測定は無料でおこないます。このチャンスを自分の健康にいかしませんか？　ぜひ、お越しください。

✧ 日　時　：　令和３年４月27日（火）　午前９：００～１１：３０

✧ 場　所　：　保健センター

✧ 対象者　：　昭和村にお住みの方

✧ 費　用　：　無料

✧ 内　容　：　手首またはかかとの骨の測定

✧ 定　員　：　各日１５名（先着順）

お申し込みはこちらまで

昭和村役場　保健福祉課　健康係
２４－５１１１（内線１３２）

回 覧

令和3年度

犬の登録と狂犬病予防注射のお知らせ

狂犬病予防法の規定に基づき、令和３年度の犬の登録と狂犬病予防注射を下記の通り実施致します。生後３ヶ月以上の犬を飼育されている方は１年に１度、予防注射を必ず受けさせて下さい。但し、新型コロナウィルス感染症の発生又はまん延によるやむを得ない事情で、予防注射を受けることができなかった場合、その事情が消滅した後、速やかに予防接種を受けることで、期間内に予防接種を受けたと見なします。

注）登録済みの犬の場合、個々にはがき送付されます。（４月下旬頃発送予定）

◆ 当日は必ずハガキ、愛犬パスポート、手数料を持参して下さい ◆

未登録の犬の場合は会場で登録と注射ができますので、手数料をご持参の上、直接お越し下さい。

手 数 料

＊ 登録済みの場合　3,500円　（内訳：注射料 2,950円、注射済票 550円）

＊ 新規登録の場合　6,600円

（内訳：注射料 2,950円、注射済票 550円、登録料 3,000円、愛犬パスポート代金 100円）

5月20日（木）

永井住民センター	9：00から 9：15
入原公民館	9：25から 9：45
川額集落センター	9：55から 10：15
地域活性化センター	10：25から 10：55
三ツ谷住民センター	11：05から 11：25
生越住民センター	13：20から 13：40
旧農協貝野瀬支所	13：50から 14：20
東小学校前	14：30から 14：50
保健センター	15：00から 15：30

5月21日（金）

板戸集出荷場	9：00から 9：15
赤城原区民館	9：25から 9：45
赤谷住民センター	9：55から 10：10
追分住民センター	10：20から 10：40
大河原住民センター	10：50から 11：05
中野婦人の家	11：15から 11：35

- ◆ 犬は、制御できる人が連れて来て下さい。
- ◆ 釣り銭のいらないよう手数料を用意して下さい。
- ◆ 犬のフンのお持ち帰りにご協力下さい。
- ◆ 未登録・未注射・放し飼い・捨て犬は違法です。狂犬病予防法に基づき処罰される可能性があります。

なお犬が亡くなっている場合は、ハガキを保健福祉課までご返却下さい。

また新たな愛犬を飼う場合には、新規の登録が必要となります。

昭和村役場　保健福祉課　（24－5111　内線130）

回　　覧

防災行政無線を用いたJアラート訓練の実施について

地震やミサイル発射、気象警報発令時などに備え、次のとおり伝達訓練を行います。

この訓練は、全国瞬時警報システム（Jアラート）を用いた訓練で、国からの訓練情報が実際に防災行政無線で放送され、併せて昭和村集メール（登録制）が届きます。なお、今年度は年３回（５月・10月・２月）の訓練を実施いたします。

１　訓練実施日時　令和3年５月１９日（水）午前11時00分頃
２　訓練放送内容

情報伝達手段	訓練内容
防災行政無線	村内に設置してある防災行政無線から、一斉に次のように放送されます。 【放送内容】 ①上りチャイム音 ②「これはJアラートのテストです」を３回放送 ③こちらは防災昭和です。 ④下りチャイム音
昭和村集メール（情報メール）	昭和村情報メール（登録制）からJアラートの訓練メールが届きます。

※Jアラートとは、地震・津波や武力攻撃などの緊急情報を、国から人工衛星などを通じて瞬時にお伝えするシステムです。

【お問い合わせ先】
昭和村役場総務課庶務係
電話：0278-24-5111

回覧

バスケットボール教室
参加者募集

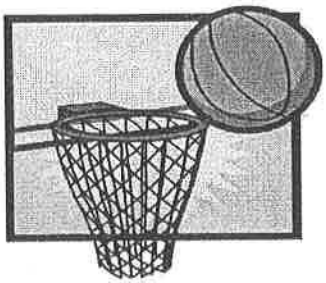

昭和村スポーツ協会主催によるバスケットボール教室を開催します。経験の有無は問いません。スポーツ協会バスケットボール部員が丁寧に指導しますので、一緒に楽しんでみませんか。

■ 期　　日　　令和３年　５月１７日（月）・２０日（木）

■ 時　　間　　午後８時３０分～１０時００分

■ 会　　場　　昭和中学校体育館

■ 参加資格　　村内在住者

■ 申込方法　　直接会場へお越しください。

■ 問い合わせ先　　昭和村スポーツ協会事務局　TEL２４－５１２０

■ そ　の　他　　新型コロナウイルス感染症対策を徹底し、実施いたします。
また、発熱や風邪の症状のある方はご参加をお控えください。
※新型コロナウイルス感染症の状況により中止となる場合があります。

● 主　催　　昭和村スポーツ協会

● 後　援　　昭和村教育委員会

● 主　管　　昭和村スポーツ協会バスケットボール部

回覧

公用車（電気自動車）売ります

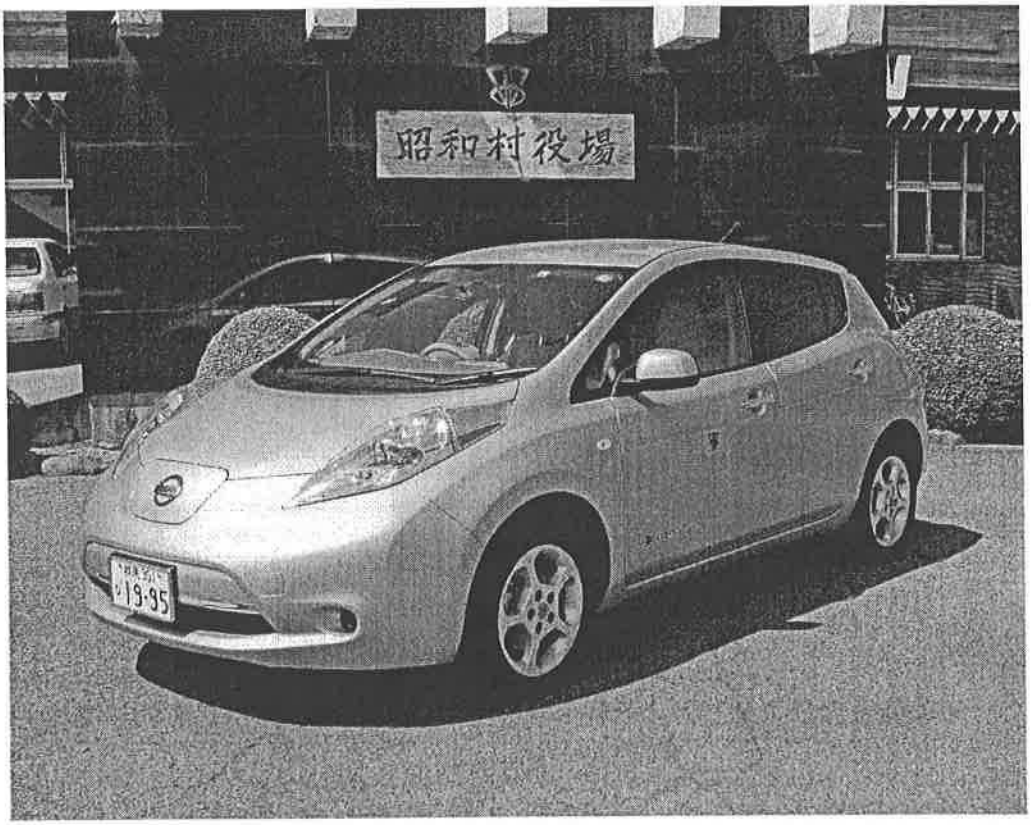

役場バス等車庫の移設に伴い、公用車（日産リーフ）を競売します。

●車両情報

- 車　　種：日産リーフ（電気自動車）、型式ＺＡＡ－ＺＥＯ、車体色シルバー
- 年　　式：平成２４年式
- 走行距離：３２，２４４ｋｍ　※令和３年４月６日現在
- 次回車検：令和３年６月１４日

●競売情報（スケジュール）

- 対 象 者：村民または村内事業者で下記期限までに手続き・引き渡しが可能な方
- 内覧期間：４月２６日～５月７日　　平日役場開庁中・申込は不要です
  車両内部を確認したい方は総務課へお声かけください。
- 入札期間：５月１０日～
  ５月１４日（午後４時まで）　郵送可（入札方法を必ずご確認ください）
- 最低金額：１０万円から　　最低額を下回る入札は無効とします
- 開　　札：５月１４日（午後５時）　立会可、最も高い金額を提示した方が落札となります。
- 引き渡し：５月２８日まで　　ご入金後、この日までに名義変更及び引き渡しを行っていただきます。

●注意事項

※諸費用はすべて個人負担とします。
※車両移送・手続き等はすべて個人で行ってください。
※車両は現状渡しです。必ず現物確認を行ってください。
※電気自動車であるため、充電設備の設置が必要です。

お問い合わせ
総務課財政係
TEL　0278-24-5111

～入札方法は裏面をご覧ください～

リーフ　入札書

氏　　名　＿＿＿＿＿＿＿＿＿＿＿＿＿＿＿＿印

住　　所　＿＿＿＿＿＿＿＿＿＿＿＿＿＿＿＿

電話番号　＿＿＿＿＿＿＿＿＿＿＿＿＿＿＿＿

※必ず連絡のつくものをご記載ください。

入札金額　＿＿＿＿＿＿＿＿＿＿＿＿＿＿＿＿

※最低金額は１０万円、それに加え最も高い金額を提示した方が落札となります。

・**上記事項を全てご記入のうえ、封筒に入れ封をして**ください。

・**封筒に下記事項をご記入**のうえ、ご提出ください。

・提出方法は**役場持参または郵送**としてください。

・郵送の場合、役場宛郵便情報に加え必要事項をご記入ください。

（郵送先）〒３７９－１２９８　昭和村大字糸井３８８　昭和村役場総務課財政係宛

・入札書は役場でもお渡しできますが、**封筒はご持参ください**。

・この入札書を使わなくても、記載内容を満たしていれば入札できます。

◎封筒に記入が必要な事項◎

①氏　　名

②住　　所

③「リーフ入札書在中」とわかりやすく記載

（※重要　この記載がないと開札前に開封してしまいます）

お問い合わせ
総務課財政係
TEL　0278-24-5111